

MODULARIO
F Cat S T 315



MINISTERO DELLE FINANZE *Interno 10*
DIREZIONE GENERALE DEL CATASTO E DEI SERVIZI TECNICI ERARIALI

Mod. B (Nuovo Catasto Edilizio Urbano)

MICROFILMATO
Lire 20

175 NUOVO CATASTO EDILIZIO URBANO

(R. DECRETO-LEGGE 13 APRILE 1968, N. 652)

Planimetria dell'immobile situato nel Comune di PONTEDERA Via Fantozzi
Ditta Istituto Nazionale Case Impiegati dello Stato (I.N.C.I.S.)
Allegata alla dichiarazione presentata all'Ufficio Tecnico Erariale di Pisa

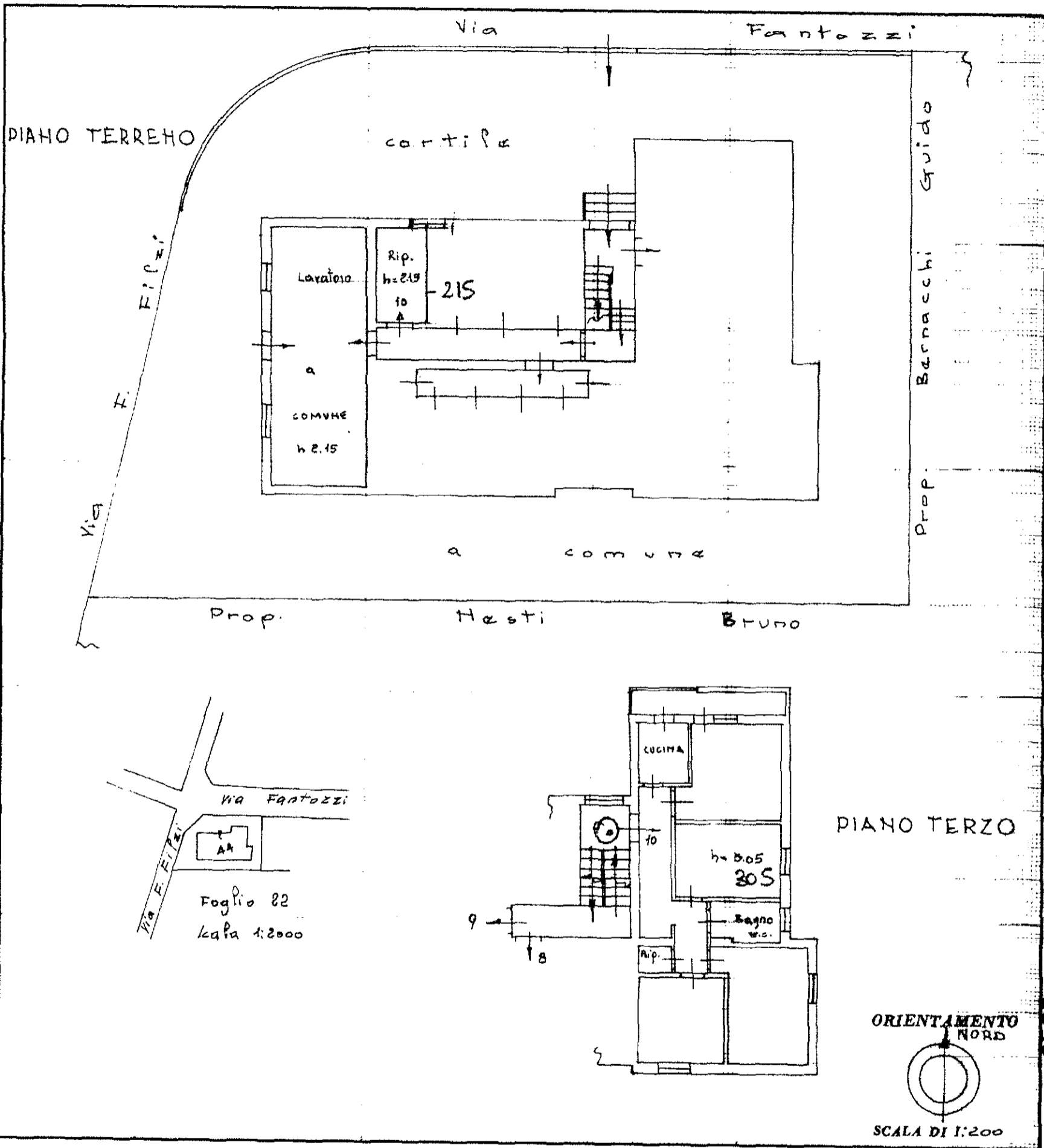

SPAZIO RISERVATO PER LE ANNOTAZIONI D'UFFICIO

DATA 9.6.1969

PROT. N° 708

Compilata dal Dott. Ing. GIANCARLO TONELLI
(Titolo, nome e cognome del tecnico)
Iscritto all'Albo degli Ing. della Provincia di PISA
DATA 4-6-1969
Firma: Gianni Tonelli